

# 善光寺表参道 ギャラリーウィーク Vol.8

## ギャラリー散歩

2018

7/7 土  
8 日  
9 月  
10 火  
11 水  
12 木  
13 金  
14 土  
15 日  
16 月・祝

会場：善光寺表参道まわりのギャラリー

主催：善光寺表参道ギャラリーライン協議会



主催：善光寺表参道ギャラリーライン協議会  
共催：(株)まちづくり長野



善光寺表参道ギャラリーライン協議会事務局  
〒380-0832 長野市東後町21番地グランドハイツ表参道式番館B1F  
ガレリア表参道内 tel:026-217-7660 fax:026-217-7661  
E-mail: galleria-o@chime.ocn.ne.jp [HP] http://galleryline.jp

善光寺の表参道界隈に点在するギャラリーを訪ね、北信濃の文化に思いをはせる、夏。

### 1 鯉焼き・和喫茶 藤田九衛門商店

「田嶋健氏作 二階天井壁画 公開」  
ギャラリーウィークの期間中、佐久の版画家田嶋健氏作 二階天井壁画を公開致します。  
営業時間内にお越し下さいませ。  
6:30~16:00 ※なくなり次第終了  
[休]不定休 Tel:026-219-2293



### 2 ナノグラフィカ

「むかしのことば むかしのはなし vol.12」  
7/14(土)15:00~ 500円  
北信濃の方言で語る昔話  
語り：増田久子  
「前田一郎ガラス展」  
7/15(日)~22(日) 10:30~18:00 ※期間中毎日作家在廊。  
※15土、16日：京都「ゆすらご」はんとお酒の出演。  
\*催しのある時のみ開店。Tel 026-232-1532



### 3 ギャルリ蓮

「2018年の新しい手作り体験」  
①天然石と信州の花のハーバリウム万華鏡(ドライもあります)  
②とんぼ玉入天然石のnewサンキャッチャー  
③とんぼ玉と天然石のストラップ  
④梵字ととんぼ玉と天然石のプレス  
短時間で作るもよし、じっくり作るのも楽しい。  
ひとり、ふたり、グループでたくさんの人と手作りの時間。  
詳しくはギャルリ連 ホームページをご覧ください。  
http://www.iikoto.net/  
10:00~17:00 [休]火曜 Tel.026-238-3928



### 4 武井工芸店 信濃文化倶楽部

「和の衣展」  
6/1(金)~7/17(火)  
麻・タッサーシルクなどの服を展示販売します。  
9:00~18:00 Tel.026-232-4111



### 5 ギャルリカネマツ

「門前写真録」  
7/7(土)~16日(月・祝)10:00~19:00  
人だけでなく、場所まで含めた時間の繋がりが感じられる写真を未来に残すためのプロジェクト。  
まちづくりたてもの案内所写真部が、2018年に撮りためた30点を展示します。  
連絡先 090-1553-1485(高島)  
主催：まちくらしたてもの案内所写真部  
~期間中は古本屋の営業~  
遊歴書房(古本屋) [休]月曜、火曜(但し、16日は臨時営業予定)  
Tel.026-262-1175(ポンクラ。) http://bonnecura.naganoblog.jp/



### 6 GALLERY 豆蔵

「妄想トーン 青木忠史展」  
7/7(土)、8(日)、14(土)~16(月) 入場無料  
※7/14(土)15:00~ アーティスト・トーク  
11:00~17:00 Tel.090-9357-4532



### 7 かんてんばばショップ

「ばていお大門 門前ギャラリー」  
10:00~18:00 [休]水曜 Tel.026-238-1741



### 8 夏至 gallery + shop

吉田佳道(竹)松原智仁(金工)藤井蘭子(織)  
「花綵(はなづな)」  
7/5(木)~16(月)  
野の花が似合う花籠や竹のお茶周りのお道具、細やかな金属の帯留め、植物染めの着尺を用いた和小物など、日本の草花から生まれる美しい夏の品々をご紹介します。  
11:00~18:00 [休]火曜、月2回水曜 Tel.026-237-2367

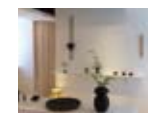

### 9 はっぱカフェギャラリー

アトリエキノの「キノ作品展」  
11:00~19:30 [休]月曜(祝日の場合は火曜)  
Tel.026-237-3939

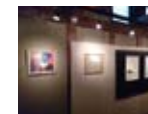

### 10 柏与フォトサロン大門

日本山岳写真協会北陸支部  
山岳写真展「山の断章」長野展  
7/10(火)~8/25(土) 入場無料  
新潟県境、長野県の山々を中心に大判写真約26点。  
9:30~17:30 [休]日曜 Tel.026-232-7609(直通)

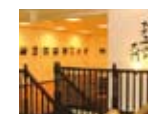

### 11 松葉屋家具店

「+くらしの道具研究所」  
「松葉屋のくらしの道具」  
広葉樹の一枚板テーブル、きもちのいい椅子、古く美しい家具を写して作った戸棚やガラスケース。欧州や日本の美しい古いもの。松葉屋でしかみられない柄のギャベや手織りのストールなど。より心地いい暮らしのための道具が揃います。  
10:00~18:00 [休]火曜・水曜 Tel.026-232-2346

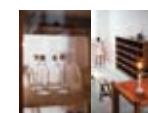

### 12 Gellery & factory

原風舎(げんふうしゃ)  
「場展(ばてん)」  
7/7(土)~10(火) 11:00~18:00 無料  
中条アートロケーション(場)メンバーによる展示。  
絵画、彫刻、金工、木工、写真、デザイン、建築と多岐にわたるジャンルでそれぞれ活躍するメンバーの仕事をご紹介します。  
主催：中条アートロケーション(場)  
[休]不定 Tel.026-405-9846

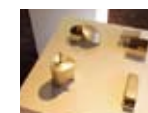

### 13 ガレリア表参道

「アジアの布とかたち展」  
真木テキスタイルスタジオ・上野恭子・ギャラリー凜  
7/6(金)~7/16(月・祝)  
10:00~18:00(日・祝および最終日は17:00)  
[休]水曜 Tel.026-217-7660

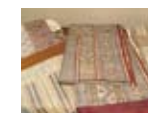

### 14 北野カルチュラルセンター

(北野美術館分館)  
「鶴田一郎美人画展」(2F会場)  
7/13(金)~15(日) 入場無料  
10:00~18:00(最終日は15:00終了)  
販売あり。  
「北野美術館セレクト展」(1F会場)  
入館料：一般500円  
10:00~18:00(最終日は15:00終了)  
[休]月曜(入館は17:30まで) Tel.026-235-4111



### 15 ことばサービス

ナーガ・インターナショナル  
語学スクール/翻訳/校正/通訳/講師派遣  
月~金 10:00~21:30、土 9:00~17:00  
[休]日・祝日 Tel.026-234-1777



### 16 朝陽館ギャラリー蔵

「荒井菊江親子展」  
7/4(水)~7(土)  
古布で作ったバッグやリメイクの品を展示。  
10:00~18:00 Tel.026-234-2059



### 17 ギャラリープラザ長野

(82プラザ長野内)  
10:00~18:00(最終日は16:00まで)  
Tel.026-224-0511(代表)



### 18 4D studio Nagano

注文住宅設計・インテリア・アパレル・カフェを展開するライフスタイルショップです。家という空間提供だけでなく、身の回りのインテリアや身に付ける衣服まで、トータルにご提案致します。居心地の良いカフェも併設しておりますので、お気軽にお越しください。  
12:00~20:00 [休]水曜(設計事務所は毎週火・水定休) Tel.026-266-0901



### 19 アクアリウムカフェ

珈琲倶楽部 寛  
11:00~19:30 [休]木曜、第3水曜  
Tel.026-224-7889



### 20 ながの東急百貨店

別館シェルシェ4階 美術サロン  
「向山伊保江七宝展」  
7/5(木)~11(水)  
「栗山像心作陶展」  
7/12(木)~18(水)  
10:00~19:00(※いずれも最終日閉場時間は16:00)  
(日・祝・連休最終日は19:00 ※連休中日の日・祝は除く)  
[休]無休 Tel.026-226-8181(大代表)



### 21 ギャラリー82 (八十二別館1F)

「第43回太平洋美術界長野県支部展」  
7/3(火)~8(日)  
「石坂徳平 作陶展」  
7/10(火)~15(日)  
平日9:30~18:00 土日祝10:00~17:00  
[休]月曜(会期中無休) Tel.026-224-0511(代表)



信濃美術館プレゼンツ!  
大人のアート体験「針と糸で絵を描く」

7/7(土) 18:00~2時間程度  
500円(定員15名 ※18歳以上)  
場所: torinoco (OPEN屋敷2F)  
主催: 長野県信濃美術館  
刺繍作家・宮崎友里氏によるワークショップ  
Eメール: npsam@npsam.com  
HP: www.npsam.com  
申し込み・問合せ Tel.026-232-6052